

TABELA 1 - REMOÇÃO GRADIL				
REMOÇÃO DA PORTADA		REMOÇÃO DO GRADIL PARA SUBSTITUIÇÃO		
LADOS DO GRADIL	ACT. (m)	m	ACT. (m)	m²
LADO A	31,70	79,40	1,52	11,87
LADO B	2,80	4,61	7,87	11,82
LADO C	2,80	7,32	-	-
LADO D	30,49	76,22	11,45	29,62
LADO E	-	-	25,74	64,34
TOTAL	97,152 m	303,73 m	-	-

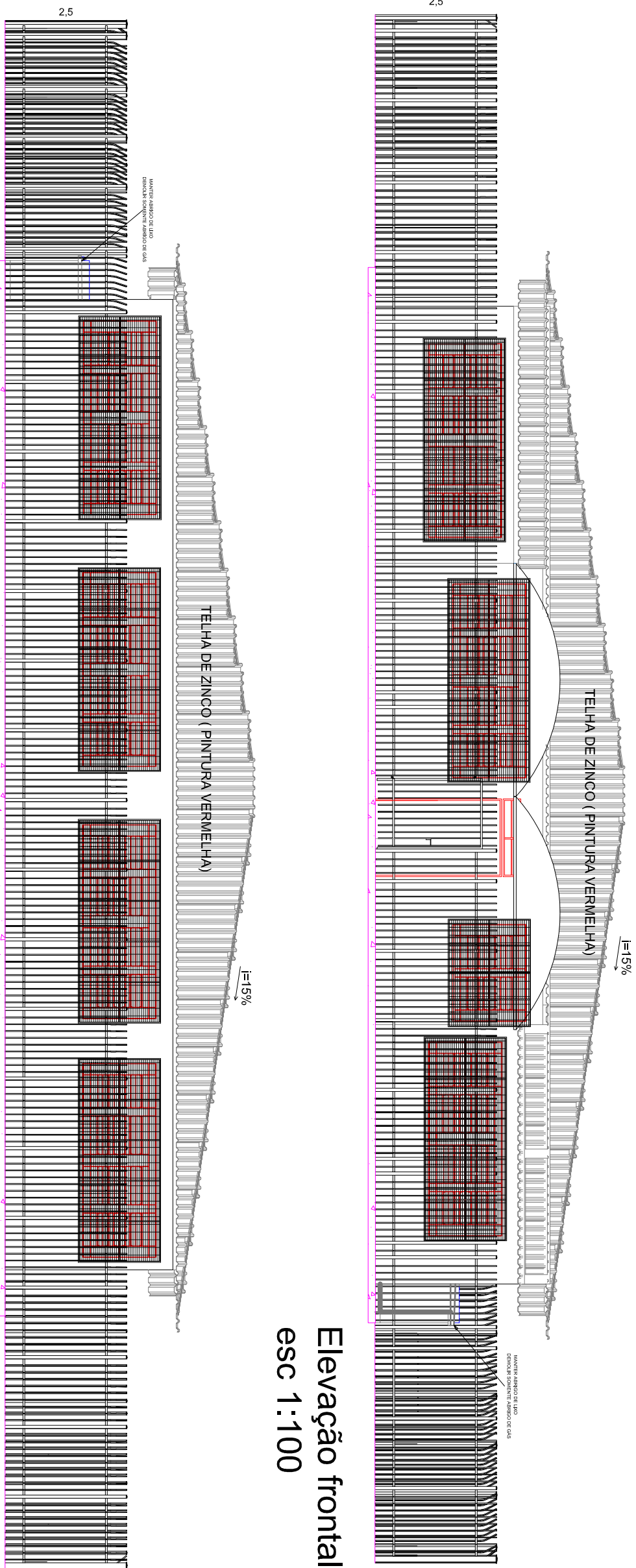
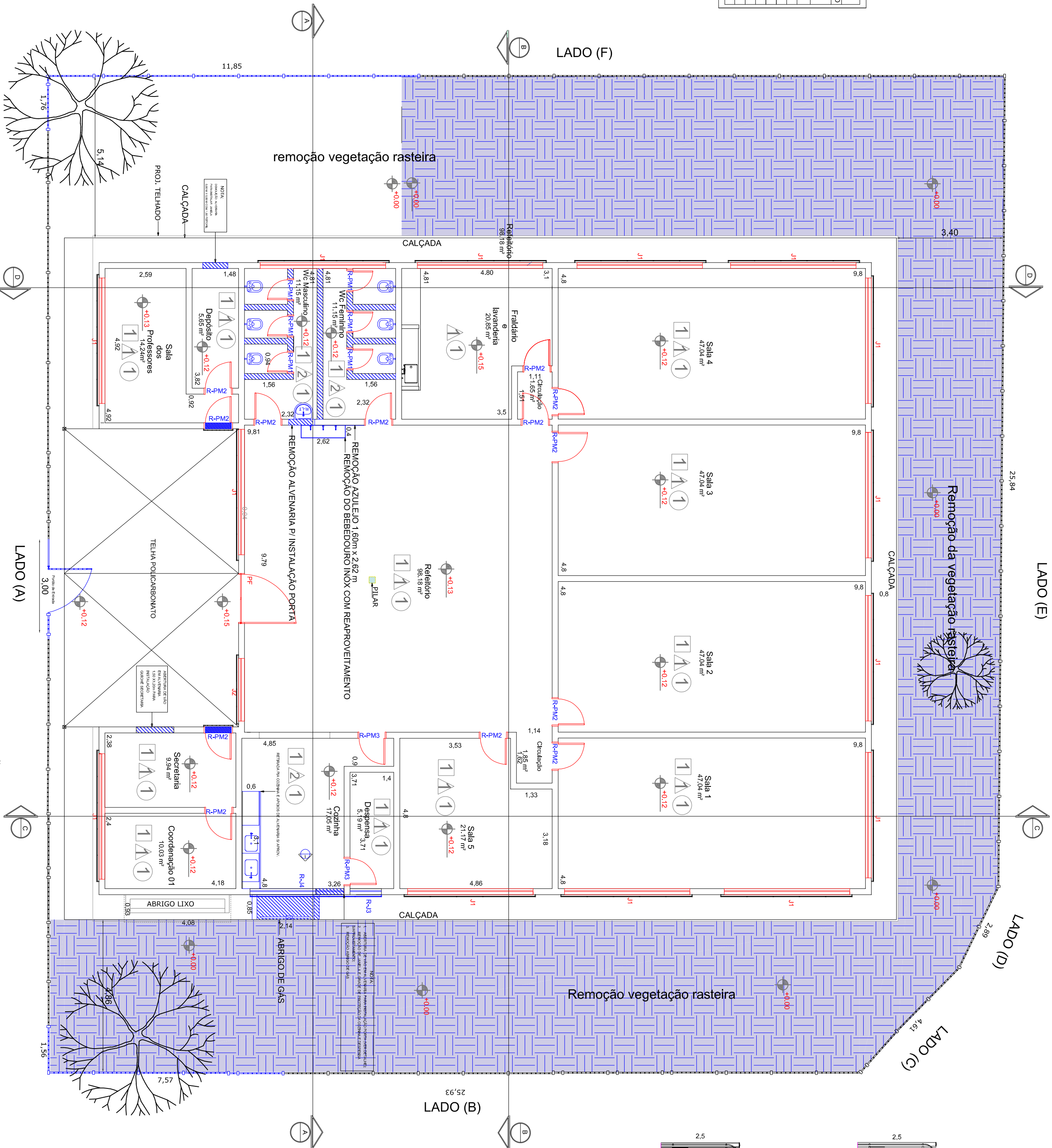
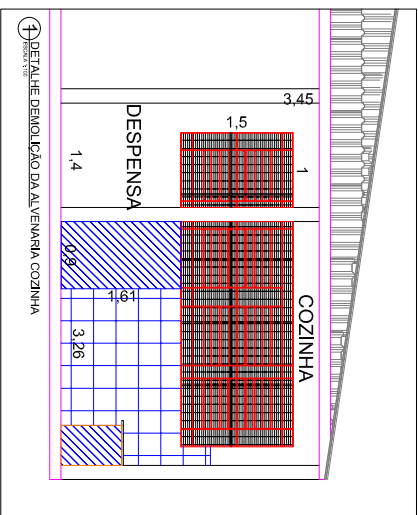

Elevação dos posterior
esc 1:100

QUADRO 1 - INDICAÇÃO DE REMOÇÃO DE REVESTIMENTOS	
<input type="checkbox"/>	PISO
<input checked="" type="checkbox"/>	REMOÇÃO DE PISO CERÂMICO E ARGAMASSA DE REGULARIZAÇÃO.
<input type="checkbox"/>	PAREDE
<input checked="" type="checkbox"/>	REMOÇÃO DE PINTURA ;
<input checked="" type="checkbox"/>	REMOÇÃO DE AZULEJOS
<input type="checkbox"/>	TEITO
<input checked="" type="checkbox"/>	REMOÇÃO DE PINTURA ;
<input checked="" type="checkbox"/>	REMOÇÃO DE AZULEJOS

QUADRO 2 -LEGENDAS COMPLEMENTARES	
R-PM	REMOÇÃO DE PORTAS SEM APROVEITAMENTO
R-J	REMOÇÃO DE JANELAS SEM APROVEITAMENTO
---	RETRADA COM RECOLOCAÇÃO
---	RETRADA SEM APROVEITAMENTO
0- - - - -	RETRADA GRADIL SEM APROVEITAMENTO
	RETRADA VASO SANITÁRIO SEM APROVEITAMENTO
	RETRADA LAVATÓRIO SEM APROVEITAMENTO
	DEMOLIÇÃO DE ALVENARIA
	RETRADA DE SOLEIRA
	REMOÇÃO DE AZULEJO
	REMOÇÃO DE TERRA (+0,15 m) [Para instalação de Piso Diante

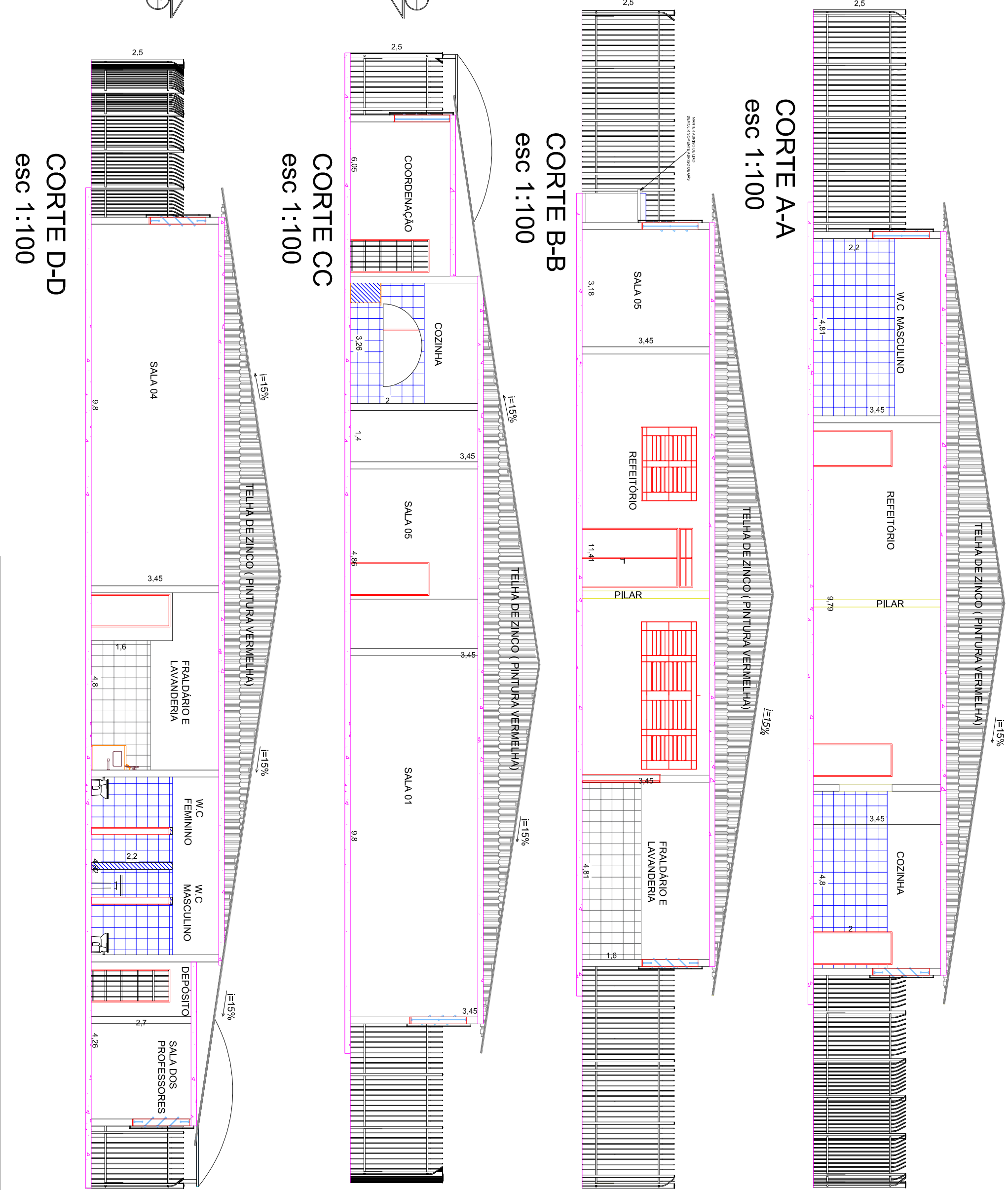

PROJETO BÁSICO		FOLHA: 2/5
MUNICÍPIO DE CARAPICUÍBA SECRETARIA DE DESENVOLVIMENTO URBANO SETOR DE PROJETOS		
ASSUNTO: REFORMA EMEI - ADEMAR FERRARI PLANTA: DEMOLIÇÃO E RETRADAS		
LOCAL: RUA SERRA MALASKI, N° 400, JARDIM PLANALTO CARAPICUÍBA - SP, 06362-160		
SITUAÇÃO SEM ESCALA		DECLARO QUE A APROVAÇÃO DO PROJETO NÃO IMPLICA NO RECONHECIMENTO POR PARTE DA PREFEITURA DO DIREITO DE PROPRIEDADE DO TERRENO.
		PREFEITURA MUNICIPAL DE CARAPICUÍBA MARCO AURÉLIO DOS SANTOS NEVES PREFEITO
TABELA DE ÁREAS		
ÁREA CONSTRUÍDA EDIFICAÇÃO 453,87 m²		
DATA:	ESCALA:	REVISÃO:
		RENATO A A R BATISTA ENGENHEIRO CIVIL CREA-SP n° 5070295244