

RESUMOS- MATERIAL DE SINALIZAÇÃO

RESUMO - SINAL. VERTICAL. PLACAS DE REGULAM. E ADVERT.			
CÓDIGO	DIMENSÕES	COL	RET
R-1	L=25	3	-
R-19(20)	Ø=50	13	-
R-6a (ESCLDA)	50x75	1	-
R-6c (ESCLDA)	50x75	-	1
A-18 C/ SETA	L=50	11	-
A-18	L=50	1	-
A-45	L=50	1	-
PP-(POSTE PRÓPRIO)	2" 1/2 x3,60m	14	-
BRAÇADEIRA	48cm	24	-
CONJ. DE 2 BRAQUETES, SELOS E FITA DE AÇO		7	-

RESUMO - HORIZONTAL			
MATERIAL	COR	COL (m2)	REMOVER (m2)
HOT SPRAY	AM	X	8,00
	BR	X	4
EXTRUDADO	AM	X	34
	BR	X	196

LEGENDA PARE BRANCA h=2,40m

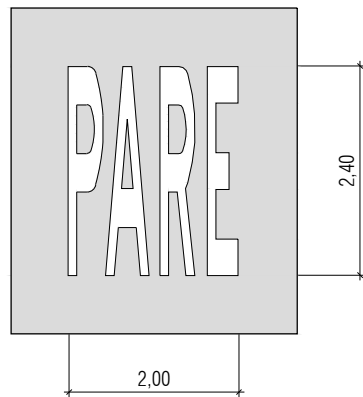

DETALHE s/esc CRUZAMENTO TIPO

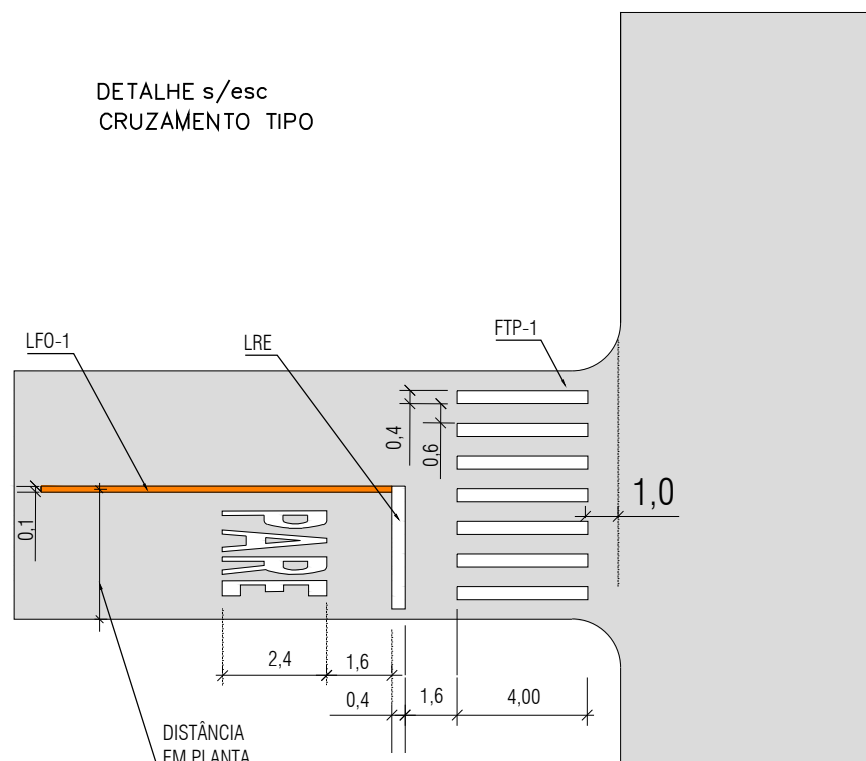

LFO-2 (2x4) - LINHA SIMPLES SECCIONADA AMARELA 2,00mx4,00mx0,10m

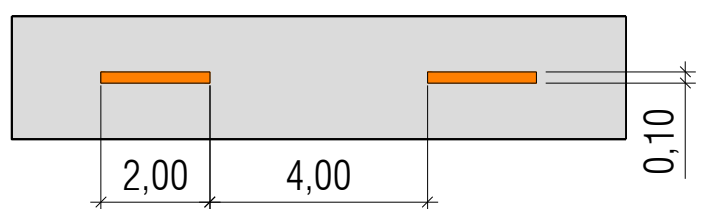

DETALHE s/esc LOMBADA

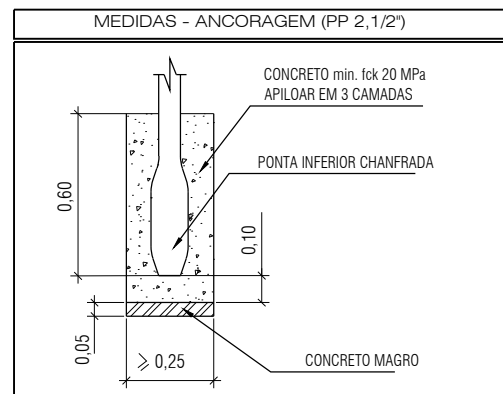
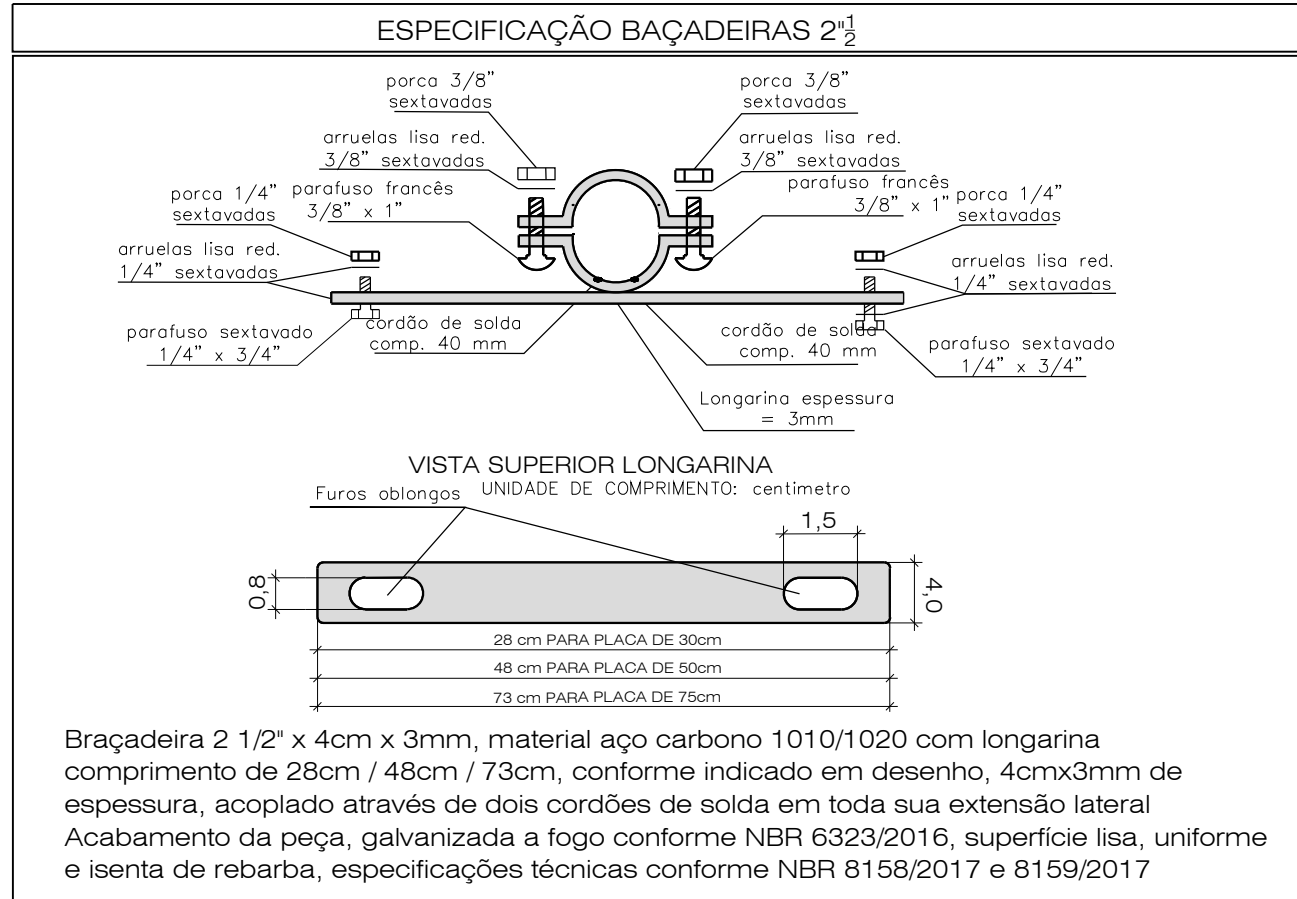
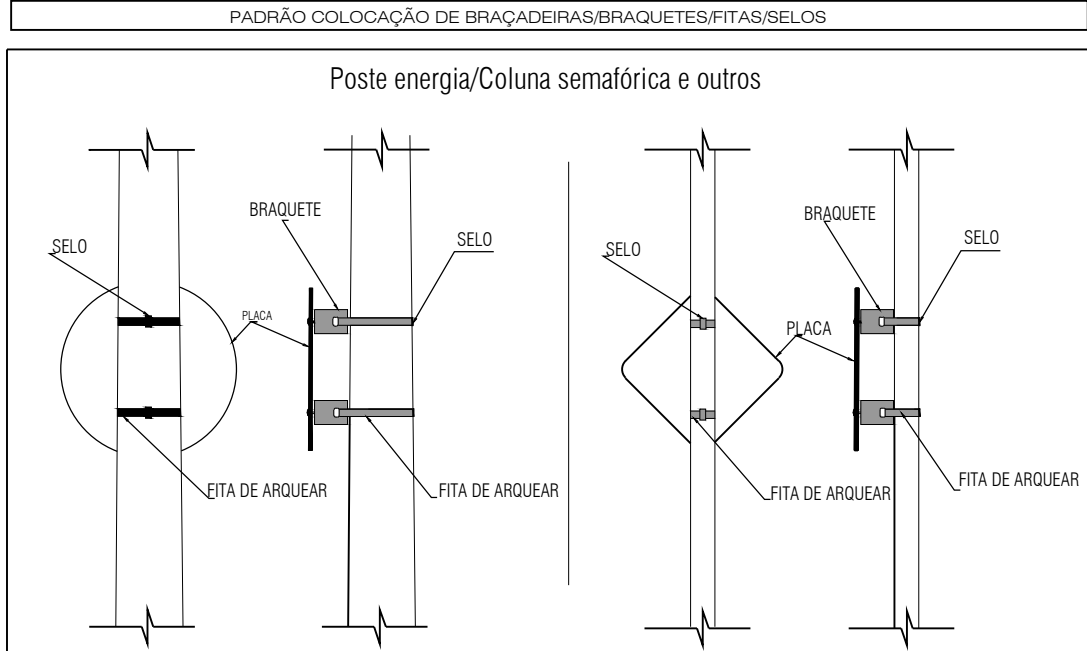
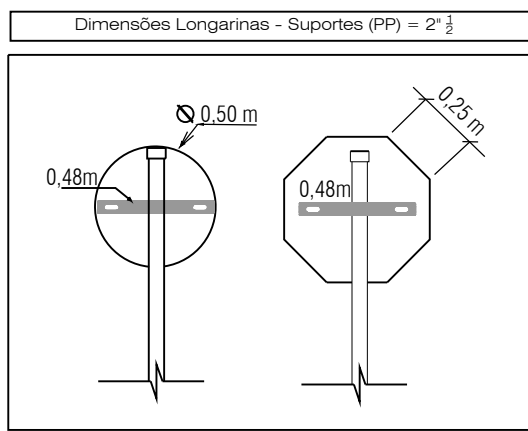
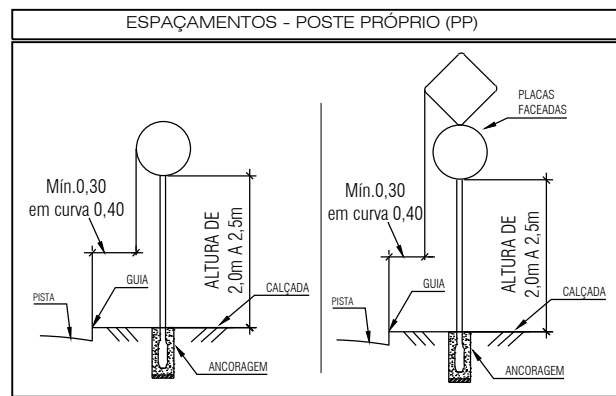
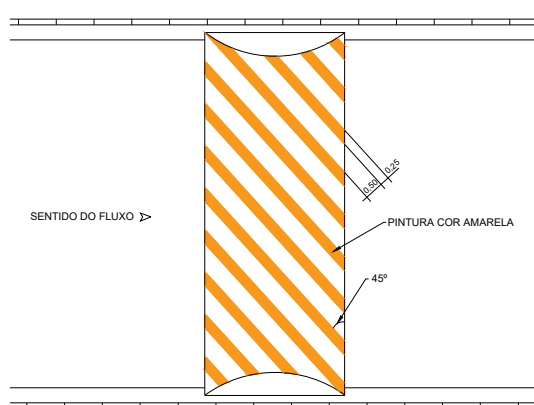

PREFEITURA DO MUNICÍPIO DE CARAPICUÍBA

ASSUNTO: PLANTA DE RECUPERAÇÃO DE PAVIMENTO, PARA ATENDIMENTO DA SECRETARIA DE DESENVOLVIMENTO URBANO

TÍTULO: PROJETO DE SINALIZAÇÃO - PLANTA E DETALHES

LOCAL: AVENIDA DELFINO CERQUEIRA

BAIRRO: CENTRO

TRECHO: RUA JUNKISHIRO ARAKAWA ATÉ AVENIDA EUGÊNIA

AUTOR:



R00-2125-SIN-001-PTA
REV. 00

RESP. TÉCNICO:	FAUSTO BATISTA	CREA:	0682525642	ART:	28027230220536884
Nº PROCESSO:	29200/21	ESCALA:	1: 250	DATA:	08/04/2022
Nº CONTRATO:	81/21	ARQUIVO DIGITAL:	R00-2125-SIN-001-PTA.dwg	FOLHA:	6/6
PROJETA:	DANILO SOARES				08/04/2022
DESENHISTA:	DANILO SOARES				08/04/2022
VERIFICAÇÃO:	SANDRA MAYUMI MISHIMA				08/04/2022
APROVAÇÃO:	FAUSTO BATISTA				08/04/2022
RESP. TÉCNICO:	FAUSTO BATISTA				08/04/2022