

NOTAS GERAIS:

- 1- MEDIDAS EM CENTÍMETROS, NUNCA EM METRO, EXCETO INDICAÇÃO CONTRÁRIA.
- 2- CONCRETO ESTRUTURAL F25/30MPa.
- 3- LUSTRO DE CONCRETO MACIO F25/30MPa.
- 4- DIMENSÃO DAS ARMADURAS PARA FUNDADOES=4,00m, PARA SUPERESTRUTURAS=3,00m.
- 5- CARACTERÍSTICA DA ALVENARIA ESTRUTURAL.
- 6.1- BLOCOS E CANALETA DE CONCRETO.
- 6.2- BLOCOS E CANALETA DE 19x19x29, MEIO BLOCO E MEIA CANALETA 19x19x19, CLASSE AE.
- 6.3- RESISTÊNCIA À COMPRESSÃO DA ALVENARIA ESTRUTURAL: Fk = 5 MPa RESISTÊNCIA MÍNIMA À COMPRESSÃO DA ALVENARIA ESTRUTURAL (CONJUNTO DE BLOCO, ARMADURA E GRAUTE).
- 6.4- Fk = 5 MPa RESISTÊNCIA MÍNIMA À COMPRESSÃO DA ARMADURA AOZ 20 DIA.
- 6.5- Fk = 5 MPa RESISTÊNCIA MÍNIMA À COMPRESSÃO DO GRAUTE (SEGUNDO NBR 7228).
- 7- ARMADURA DE ACHAMENTO DOS BLOCOS.
- 8- CONCRETO DE ACHAMENTO DOS BLOCOS E CANALETAS (GRAUTE).
- 8.1- TRATAMENTO DE CONCRETO COM ADESIÃO MODO DESTINADO AO ADESIÃO, PREENCHIMENTO DOS VAZIOS EM LOCAIS ESPECÍFICOS.
- 8.2- COM FUNDOS DE ENCRUSTAMENTO LOCAL, OS LOCAIS SÃO INDICADOS NO PROJETO ESTRUTURAL.
- 8.3- COMPOSIÇÃO: AREIA, PEDREGULHO, CAL E CIMENTO, O TRACO DEVE SER TESTADO. A CANTIDADE DA FISCALIZAÇÃO PODEM SER UTILIZADOS.
- 8.4- NOTAS COM FUNDOS DE ENCRUSTAMENTO, PARA DUTOS, AOS A RETENÇÃO DE SECADOR COMPLETO O CANTO MOLDEADO DA CÉLULA NUCLEADA.
- 9- A EXECUÇÃO DEVERÁ OBEDECER AS NORMAS NBR 6120 + NBR 8798.
- 10- NA ESCALA DA FACHADA NESTE PROJETO SÃO 150 FUNDOS POR PARTE DA PREFEITURA DE CARAPICUBA, SENDO PARA RECONHECIMENTO DO SOLO LOCAL. PORTANTO, ESTE PROJETO DE FUNDAÇÃO É UM PROJETO EM NÍVEL BÁSICO, NO QUAL FOI PRELIMINARMENTE ADOPTADA A SOLUÇÃO EM FUNDAÇÃO DIRETA COM TUBOS HENCKES, DE SOLO 1,5 x 1,50 m/cmt.
- 11- APÓS A REALIZAÇÃO DE SONDAJES PARA RECONHECIMENTO DAS CARACTERÍSTICAS DO SOLO LOCAL, A CONSTRUTORA RESPONSÁVEL, PELA OBRA, DEVERÁ OBSERVAR O PROJETO EXECUTIVO DE FUNDAÇÃO, VALENDO, OU NÃO, A SOLUÇÃO PROPOSTA NESTE PROJETO BÁSICO.

LEGENDA DA ALVENARIA:

ALVENARIA ARMADA

NOTAS:

1- VER NOTAS GERAIS NA FOLHA ARD-2000

REVISÃO	DATA	DESCRIÇÃO
01	22/08/2022	EMISSÃO FINAL

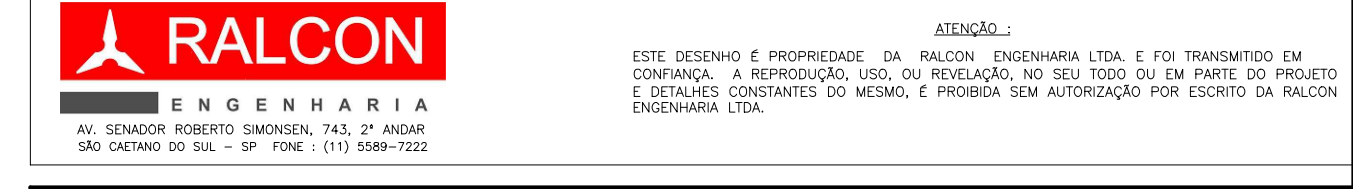

FASE DO PROJETO:	PROJETO BÁSICO	NOME FOLHA/REVISÃO:
ASSUNTO:	PROJETO ESTRUTURAL ARQUIBANCADA - FORMA PLANTAS E CORTES	PMC-POA-EST-DE-3200 - R00
		
MUNICÍPIO DE CARAPICUÍBA SECRETARIA DE DESENVOLVIMENTO URBANO SETOR DE PROJETOS		
OBRA: REVITALIZAÇÃO DO PARQUE DA ALDEIA DE CARAPICUÍBA		
LOCAL: AV. MARGINAL DO RIBEIRÃO - PQ JANDAIA - CARAPICUÍBA-SP		
RECURSO/CONVÊNIO:	ART/RRT:	28027230220966330

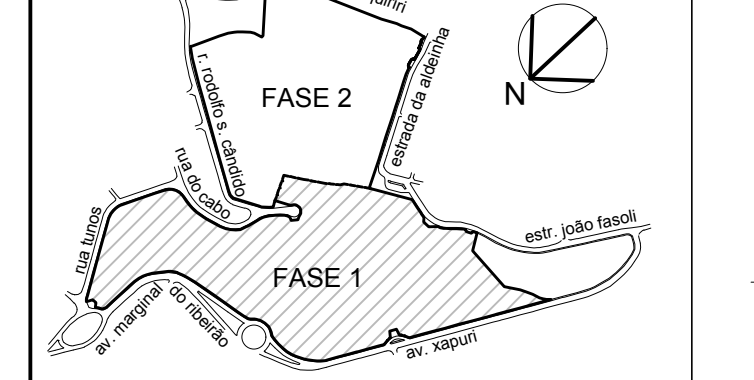
SITUAÇÃO ENTORNO	RESPONSÁVEL TÉCNICO PREFEITURA DE CARAPICUÍBA
	RESPONSÁVEL TÉCNICO RALCON ENGENHARIA RICARDO F. A. COUTO INGENHEIRO CIVIL CREA Nº 008166379

DATA:	22/08/2022	ESCALA:	1:50
DESENHO ELABORADO POR: RALCON ENGENHARIA			