

Informações de sinalização

Área de Faixa de Pedestre: 45,0 m²

Área de Faixa continua: 3,00 m²

Placa de Sinalização: 2 unidades

LEGENDA PARE
BRANCA h=2,40m

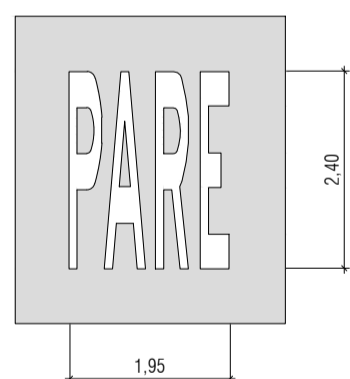

DETALHE s/esc
CRUZAMENTO TIPO

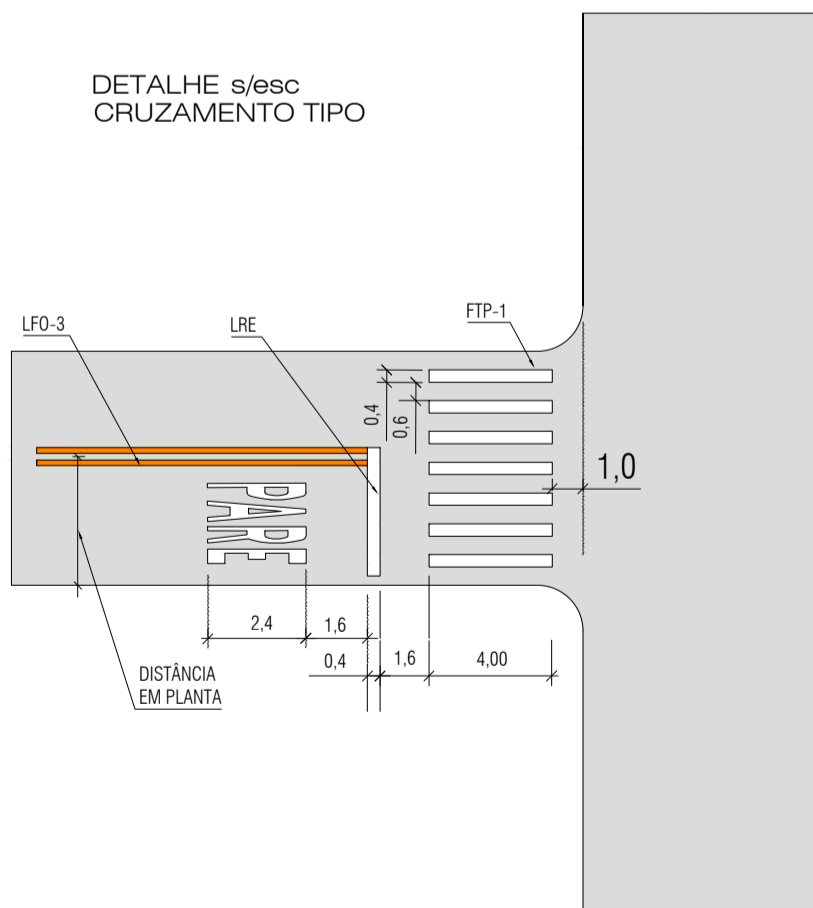

LFO-3 - LINHA DUPLA CONTINUA
AMARELA 0,10mx0,10mx0,10m

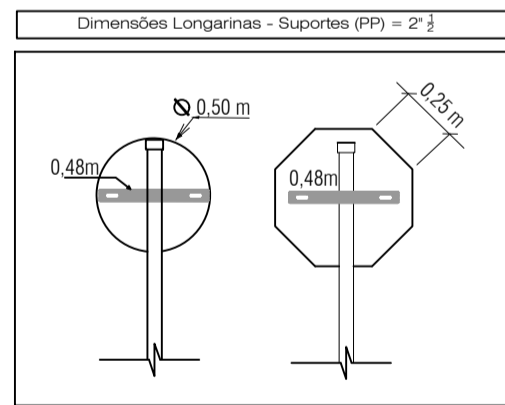
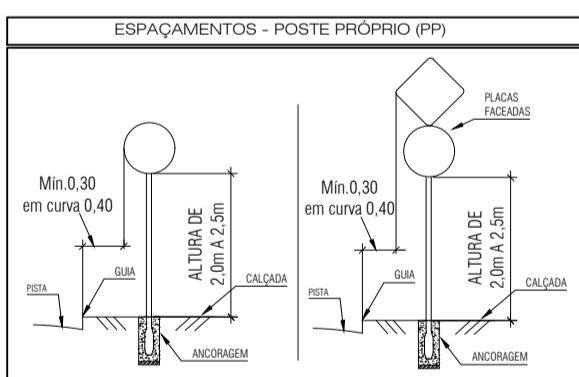
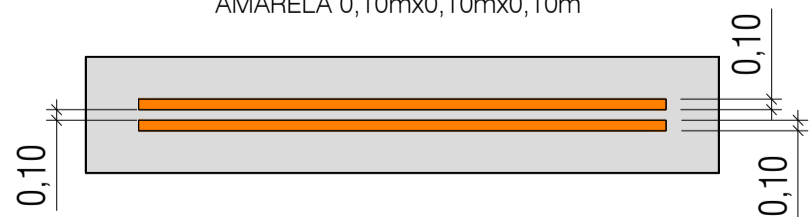

ESPECIFICAÇÃO BAQUADEIRAS 2 1/2"

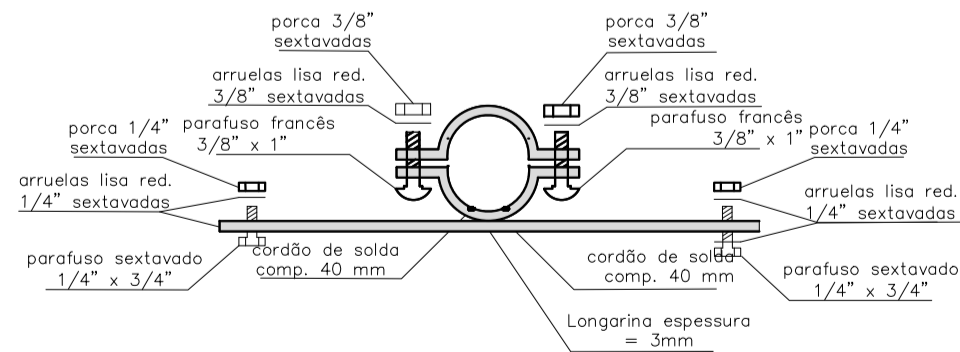

VISTA SUPERIOR LONGARINA

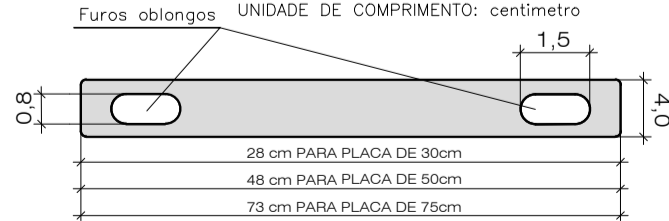

Braçadeira 2 1/2" x 4cm x 3mm, material aço carbono 1010/1020 com longarina comprimento de 28cm / 48cm / 73cm, conforme indicado em desenho, 4cmx3mm de espessura, acoplado através de dois cordões de solda em toda sua extensão lateral. Acabamento da peça, galvanizada a fogo conforme NBR 6323/2016, superfície lisa, uniforme e isenta de rebarba, especificações técnicas conforme NBR 8158/2017 e 8159/2017

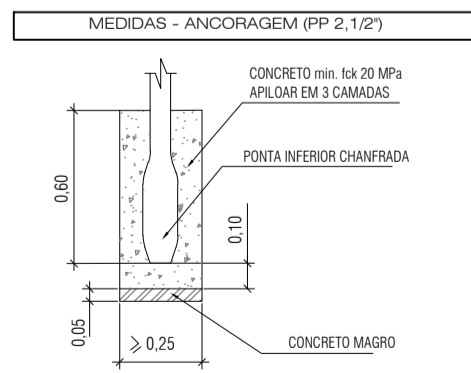
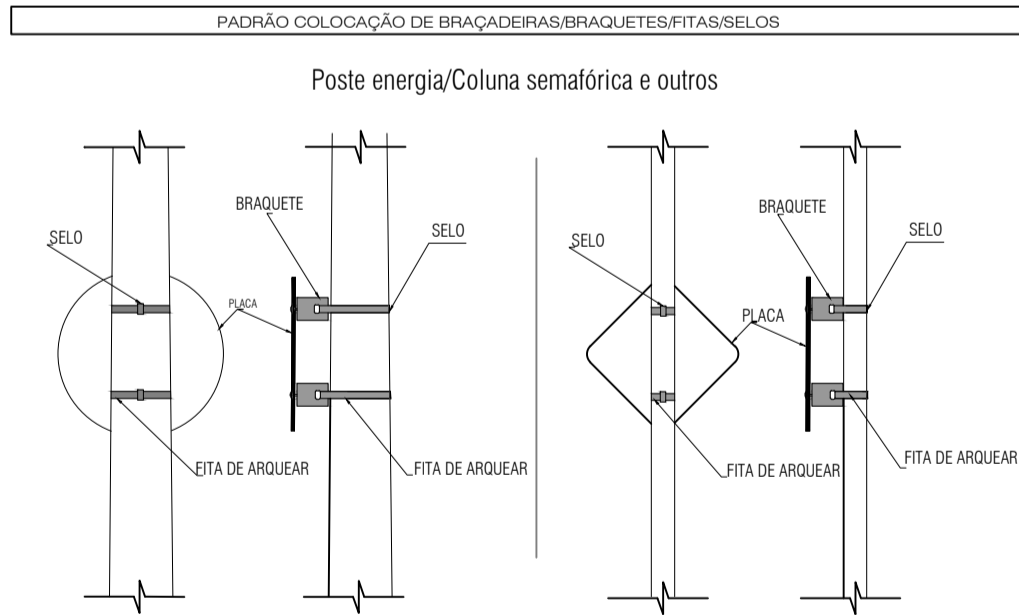

PREFEITURA DO MUNICÍPIO DE CARAPICUÍBA

ASSUNTO: PLANTA DE RECUPERAÇÃO DE PAVIMENTO, PARA ATENDIMENTO DA SECRETARIA DE DESENVOLVIMENTO URBANO

TÍTULO: PROJETO DE SINALIZAÇÃO - PLANTA E DETALHES

LOCAL: RUA JALES

BAIRRO: ARISTON

TRECHO: RUA FLORINEIA ATÉ RUA GÁLIA

AUTOR:



R00-2125-SIN-001-PTA
REV. 00

RESP. TÉCNICO:	FAUSTO BATISTA	CREA:	0682525642	ART:	28027230220536884
Nº PROCESSO:	29200/21	ESCALA:	1:250	DATA:	05/04/2022
Nº CONTRATO:	81/21	ARQUIVO DIGITAL:	R00-2125-SIN-001-PTA.dwg	FOLHA:	1
PROJETISTA:	DANILO SOARES				05/04/2022
DESENHISTA:	DANILO SOARES				05/04/2022
VERIFICAÇÃO:	SANDRA MAYUMI MISHIMA				05/04/2022
APROVAÇÃO:	FAUSTO BATISTA				05/04/2022
RESP. TÉCNICO:	FAUSTO BATISTA				05/04/2022

ESTE PROJETO É PROPRIEDADE DA PREFEITURA DO MUNICÍPIO DE CARAPICUÍBA E DE SEU CONTEÚDO NÃO PODE SER COPIADO OU REPRODUZIDO A TERCEIROS. A VERIFICAÇÃO E APROVAÇÃO DESTA DOCUMENTAÇÃO É DE RESPONSABILIDADE DO PROJETISTA.