

Corte A1
Escala: 1:75

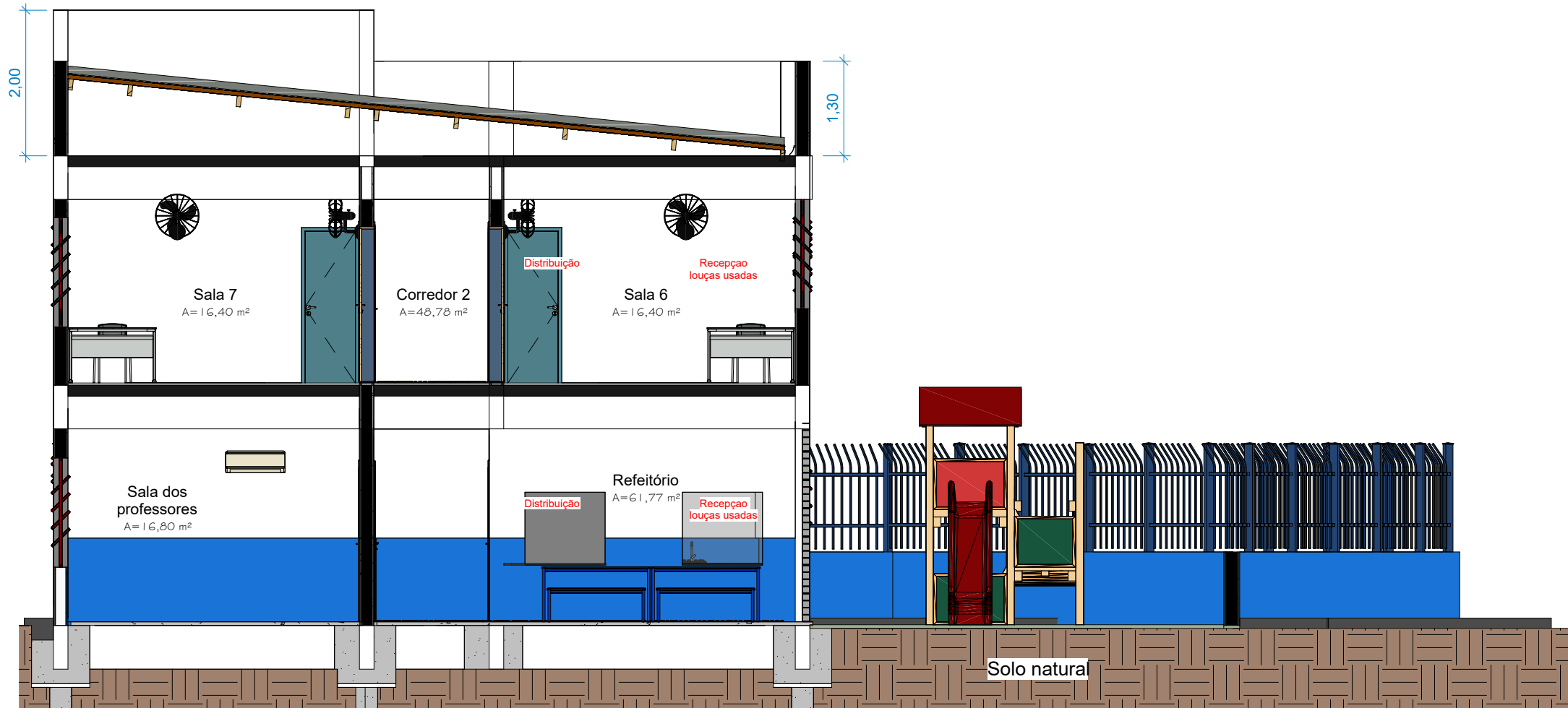

Corte B1
Escala: 1:100

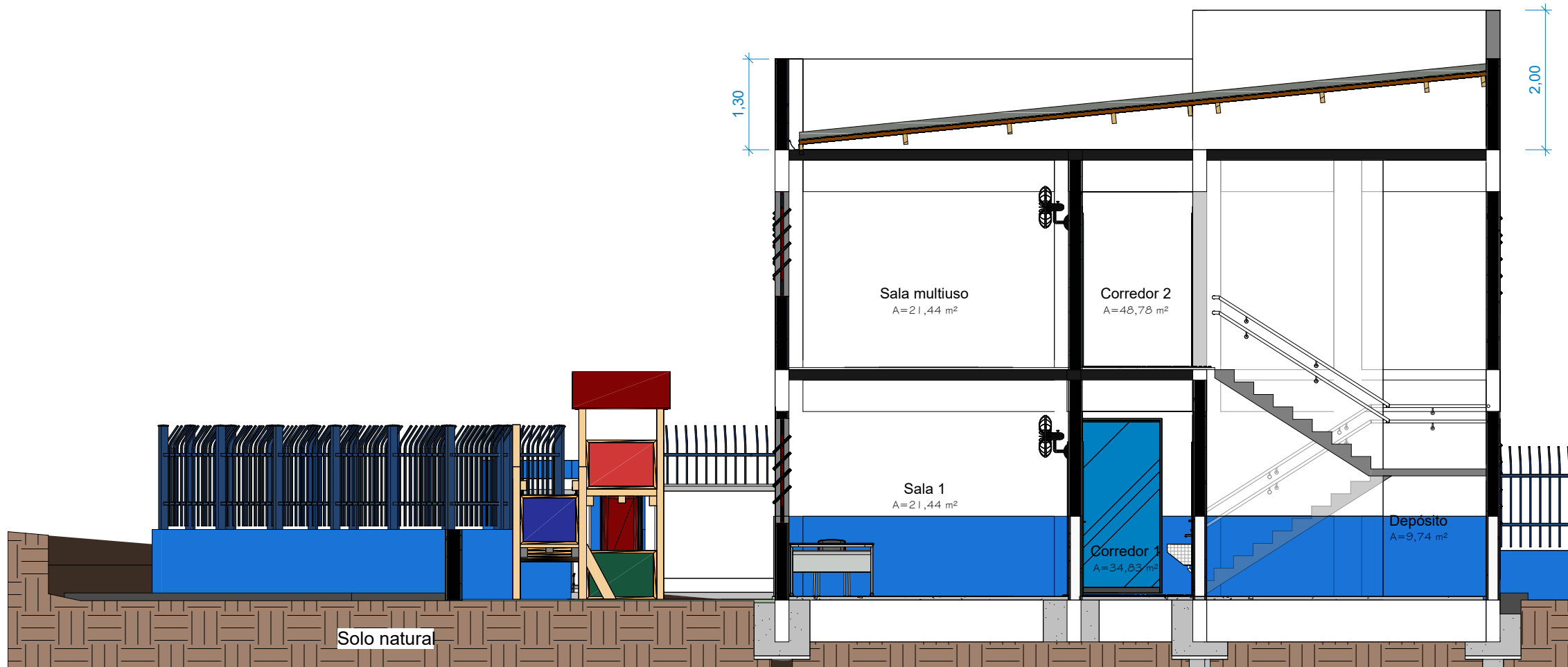

Corte A1
Escala: 1:100

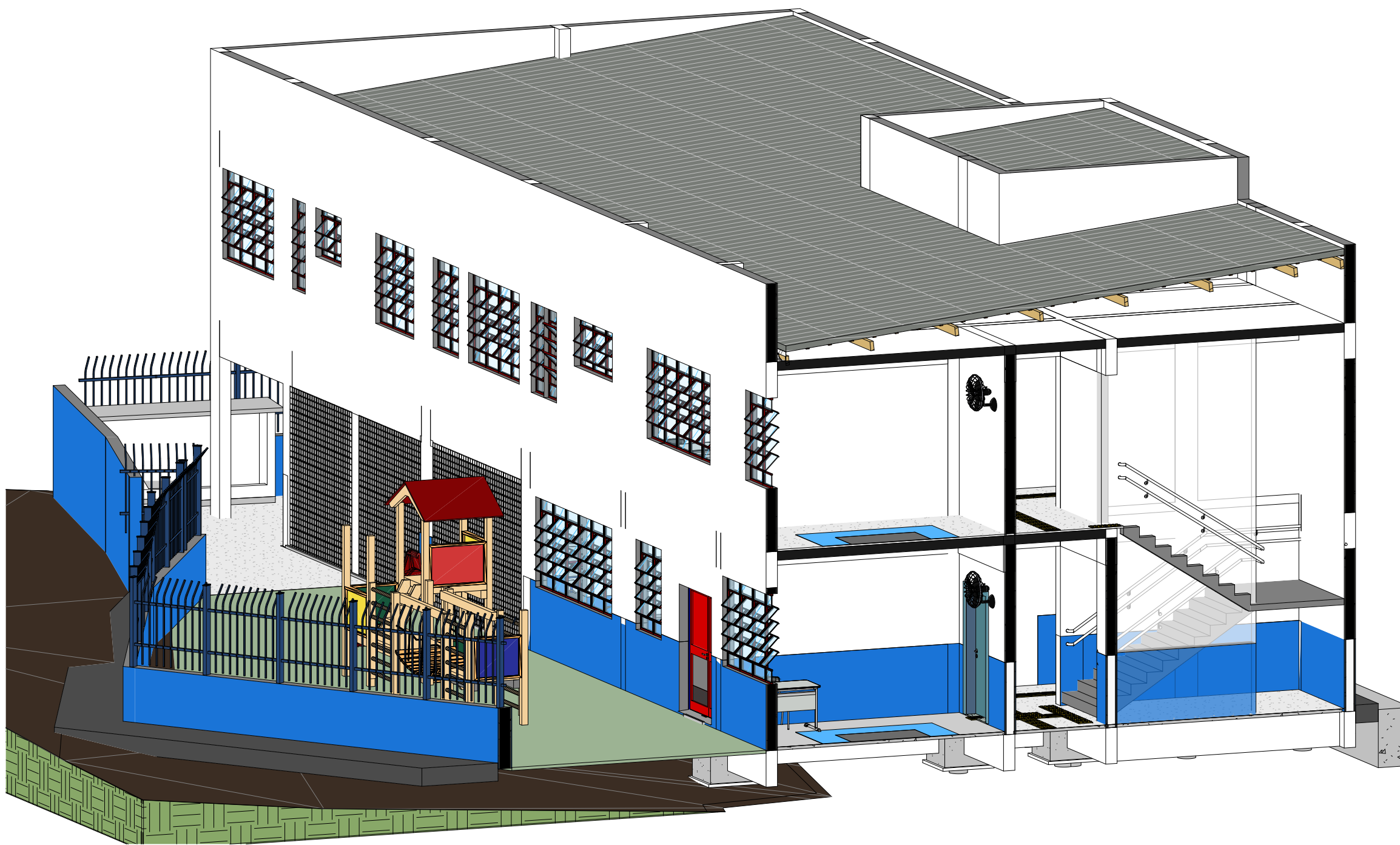

Perspectiva B2
Escala: 1:100

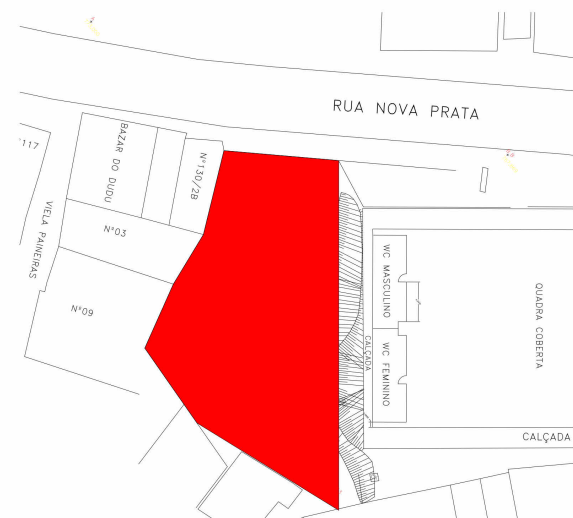
PROJETO ARQUITETÔNICO		PRANCHA: 03/05
 MUNICÍPIO DE CARAPICUÍBA SECRETARIA DE DESENVOLVIMENTO URBANO SETOR DE PROJETOS		
OBRA: CONSTRUÇÃO EMEI NOVA PRATA		
LOCAL: R. Nova Prata - Cidade Ariston Estela Azevedo		
RECURSO/CONVÊNIO:		REVISÃO:
FORMATO: A1 (841 X 594)	ART/RRT:	ESCALAS: INDICADAS
SITUAÇÃO ENTORNO		RESPONSÁVEL TÉCNICO
		FERNANDO FERREIRA LIMA ENGENHEIRA CIVIL CREA - SP Nº 5070695464
QUADRO DE ÁREAS		
DEZEMBRO 2023		
PROJETISTA: JOSE HEVERTON ESPINDOLA		

ESTE PROJETO É DE PROPRIEDADE DA PREFEITURA DO MUNICÍPIO DE CARAPICUÍBA E SEU CONTEÚDO NÃO DEVE SER REPRODUZIDO, TOTALMENTE OU PARCIALMENTE, SEM A AUTORIZAÇÃO DO AUTOR DO PROJETO. A RESPONSABILIDADE POR SEUS CONTEÚDOS É DO AUTOR DO PROJETO.