

PLANTA - VESTIBULÁRIOS 1, 2, 3 e 4  
ESC.: 1:50

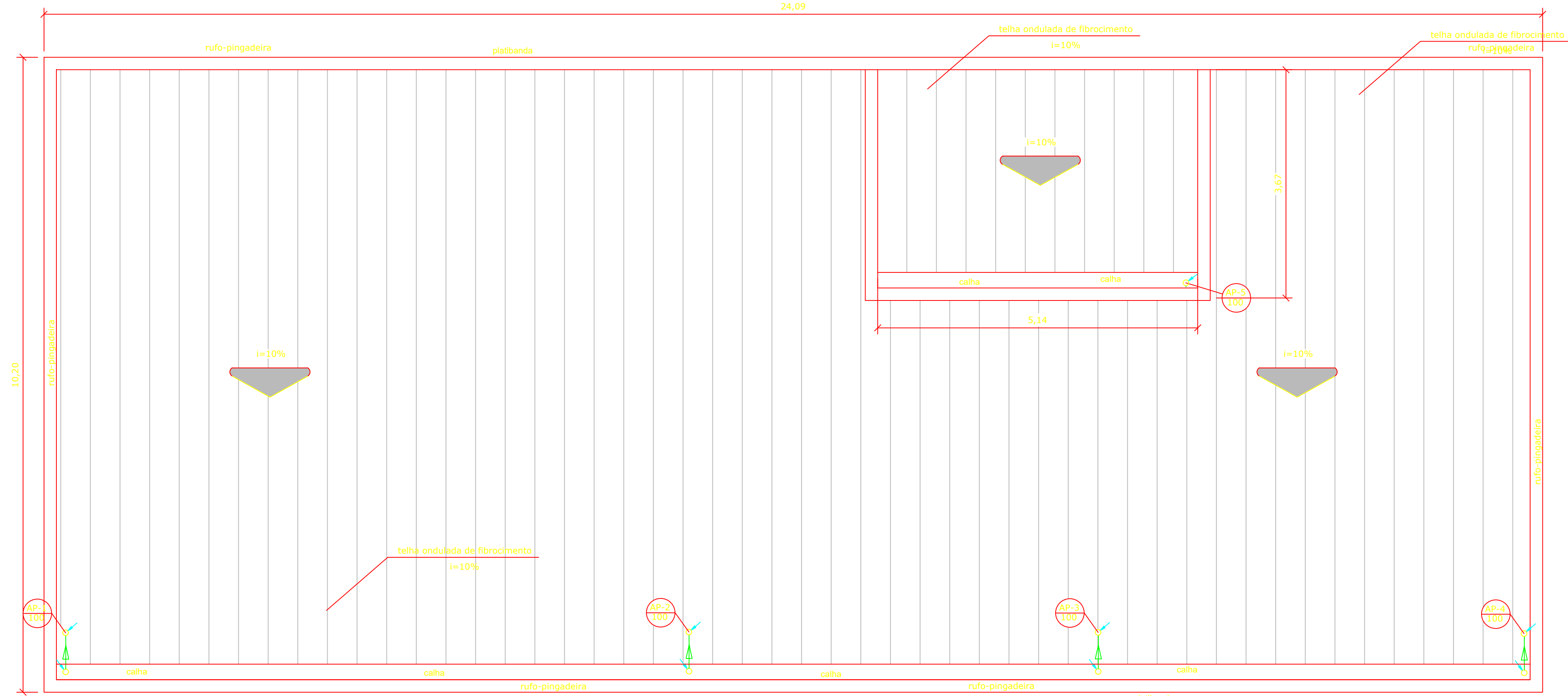

PLANTA - TELHADO VESTIBULÁRIOS 1, 2, 3 e 4

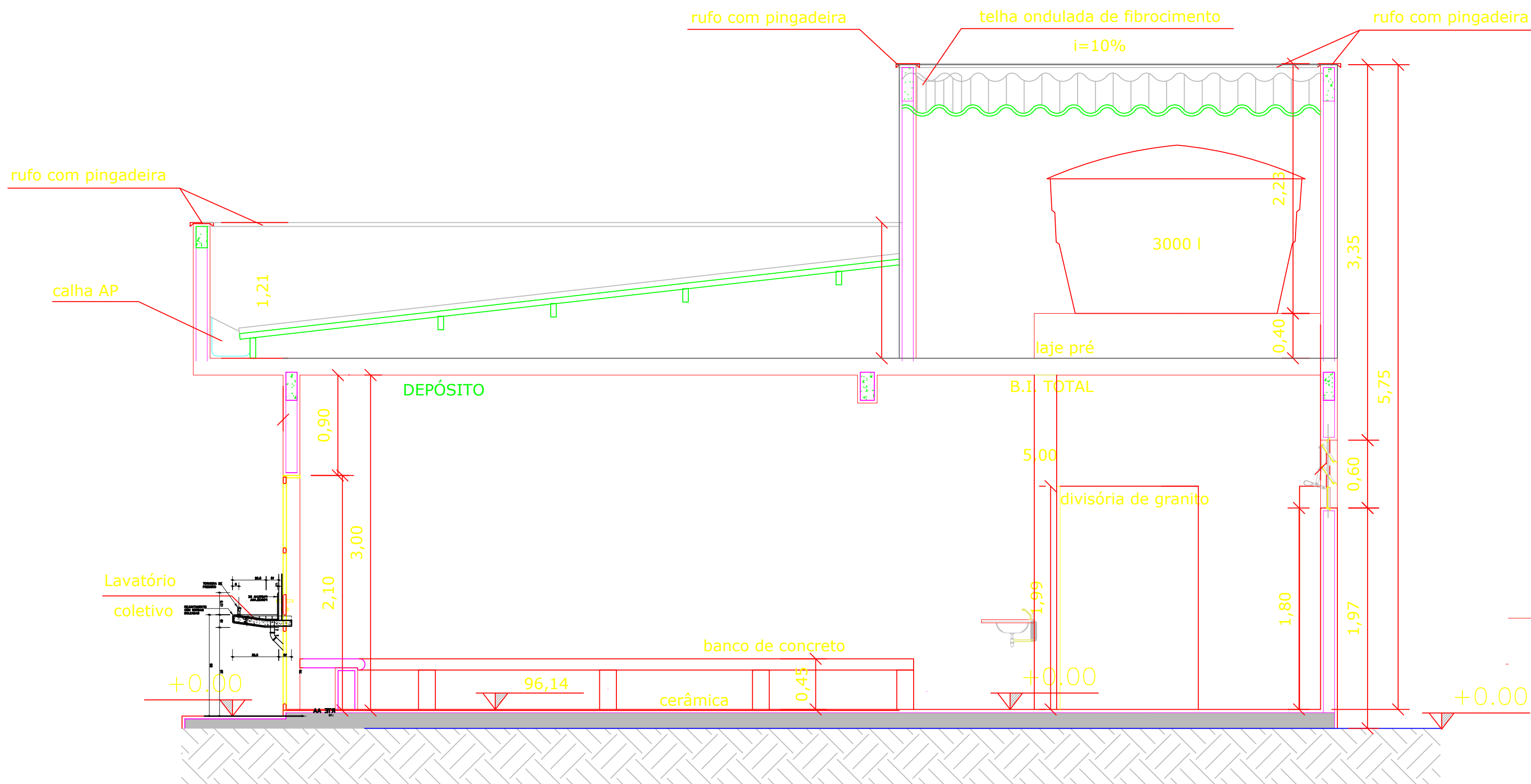

CORTE BB  
SEM ESCALA

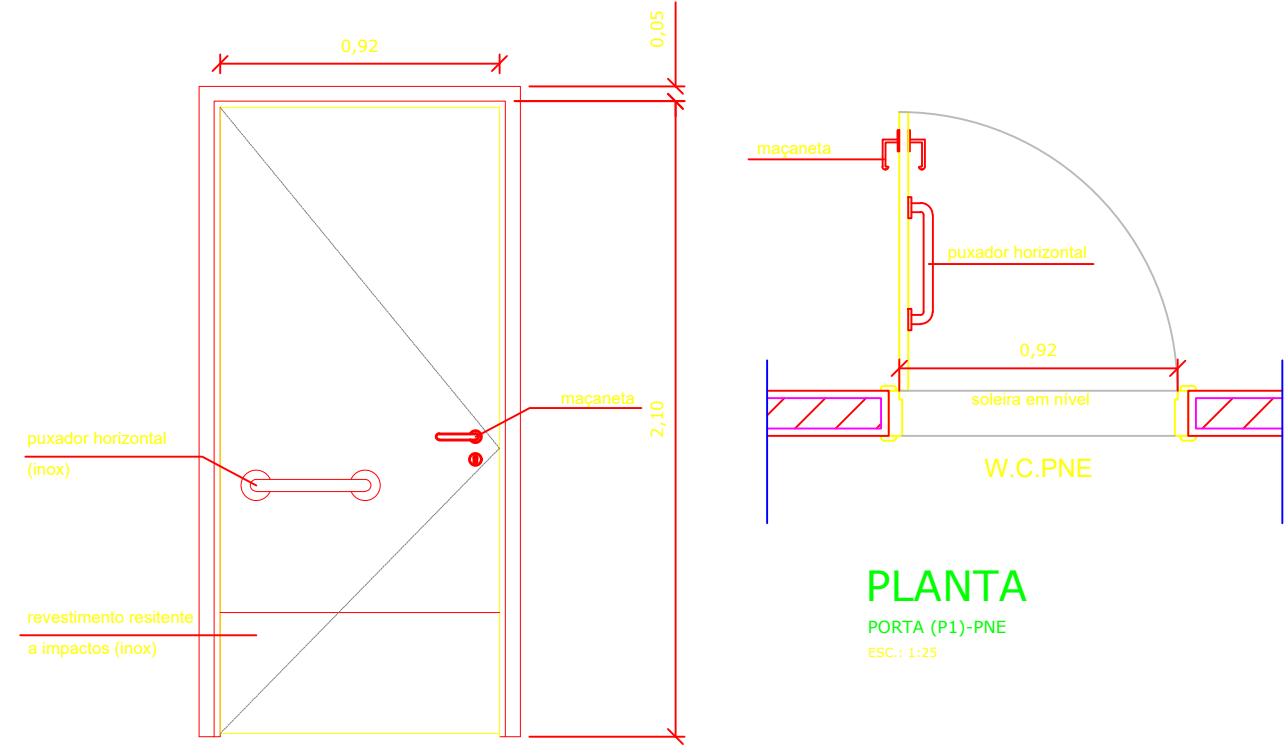

VISTA FRONTAL

PORTA (P1)-PNE  
ESC.: 1:25

DETALHE-C1 (Caixilho em ferro e vidro)  
VESTIBULÁRIOS 1, 2, 3 e 4

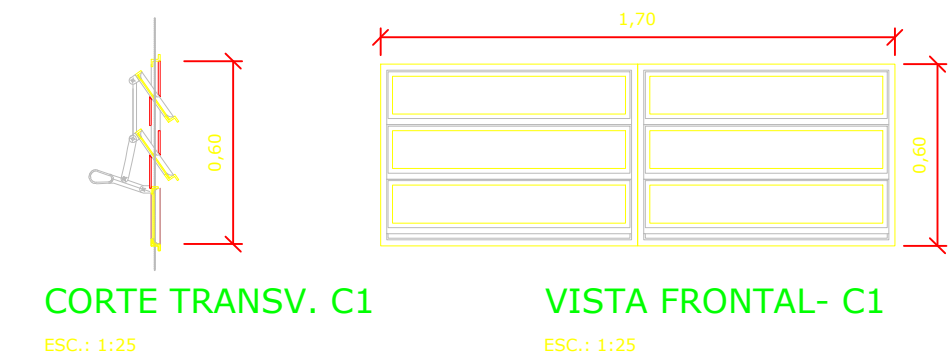

CORTE TRANSV. C1

VISTA FRONTAL- C1

ESC.: 1:25

ESC.: 1:25

DETALHE-C2 (Caixilho em ferro e vidro)  
VESTIBULÁRIOS 1, 2, 3 e 4

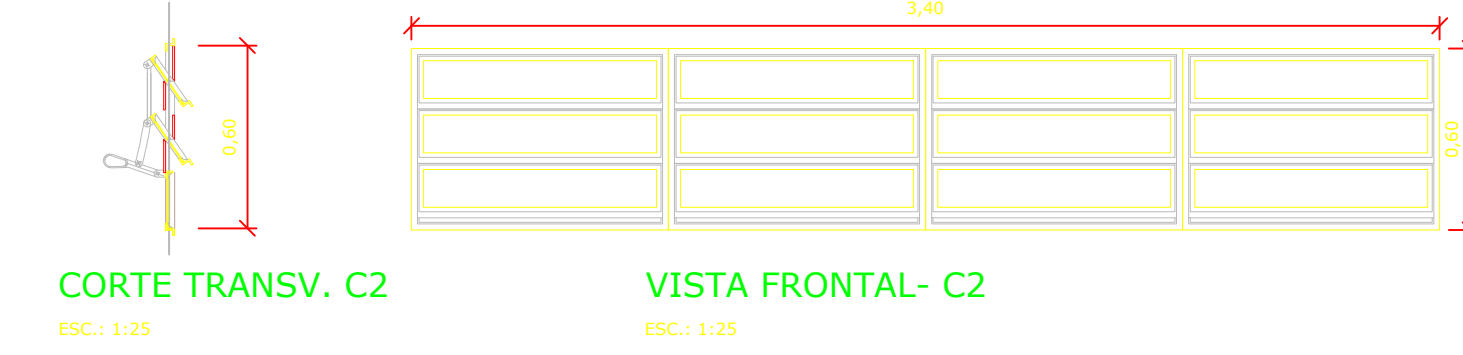

CORTE TRANSV. C2

VISTA FRONTAL- C2

ESC.: 1:25

ESC.: 1:25

QUADRO DE ESQUADRIAS					
REF.	DENOMINAÇÃO	DIMENSÕES			QUANT.
		LARGURA (m)	ALTURA (m)	PERÍMETRO (m)	
P1	Porta de madeira com acessórios PNE	1,00	2,10	-	2,10
P2	Porta em chapa de ferro	0,50	2,10	-	1,89
P3	Porta em laminação fenólica metalmóica	0,50	1,50	-	1,05
J30	Caixilho de ferro, basculante, em chapa dobrada	1,84	0,60	1,80	1,10
J31	Caixilho de ferro, basculante, em chapa dobrada	3,40	0,50	1,80	2,04
J32	Caixilho de ferro, basculante, em chapa dobrada	0,85	0,60	1,20	0,51

## PROJETO BÁSICO

PRANCHA: 04/06



MUNICÍPIO DE CARAPICUÍBA  
SECRETARIA DE DESENVOLVIMENTO URBANO

PROJETO: REFORMA E AMPLIAÇÃO DO CAMPO DE FUTEBOL NO PARQUE PLANALTO

ASSUNTO: PLANTAS-VESTIBULÁRIOS 1, 2, 3 e 4; DRENAGEM AP

LOCAL: R. Serra de Mailaski, s/n - Jardim Planalto - Carapicuíba - SP - CEP: 06362-160

RECURSO/CONVÊNIO: SDU\_CPL\_P8\_ARQ\_103\_PL\_R00

ZONA: Z  
INDICADA

SITUAÇÃO SEM ESCALA

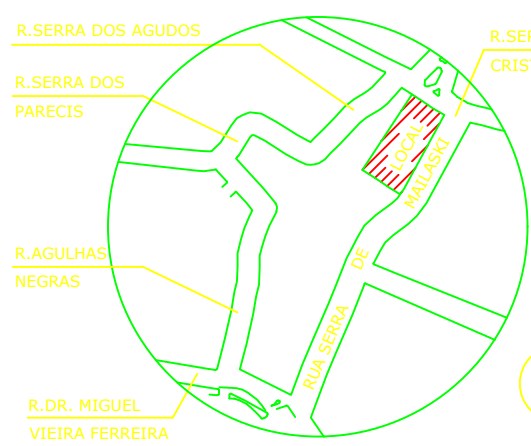

Declaro que a aprovação do projeto não implica no reconhecimento por parte da prefeitura do direito de propriedade do terreno.

Fernando Ferreira Lima  
Engenheiro Civil  
CREA: 5070695464 - PMC 53469  
ART: -